

E05_EXI_NORD
Ech : 1 : 100

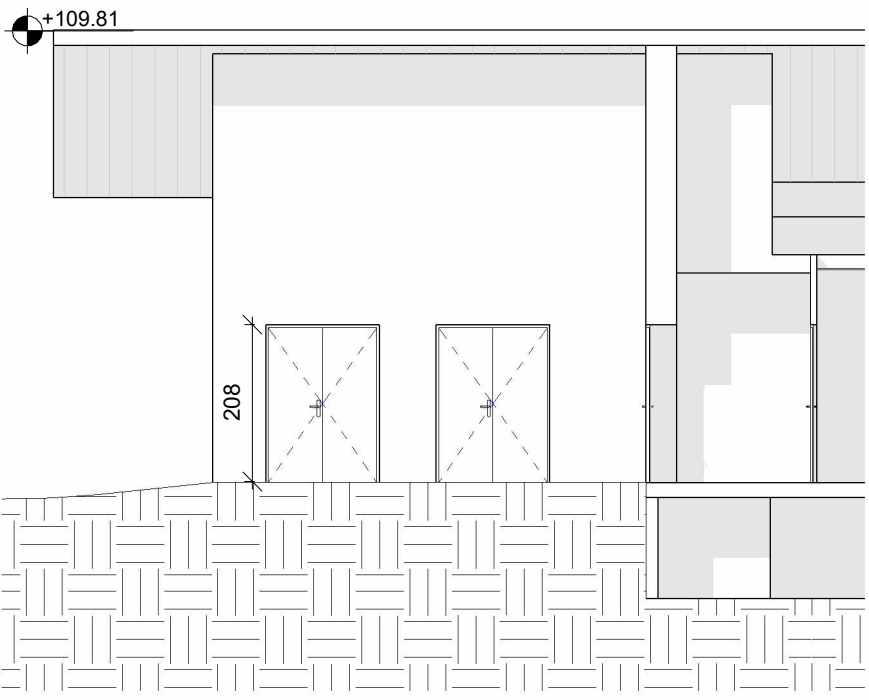

E09_EXI_EST CUISINE (PRO)
Ech : 1 : 100

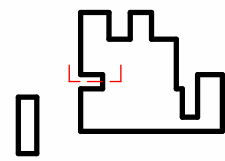
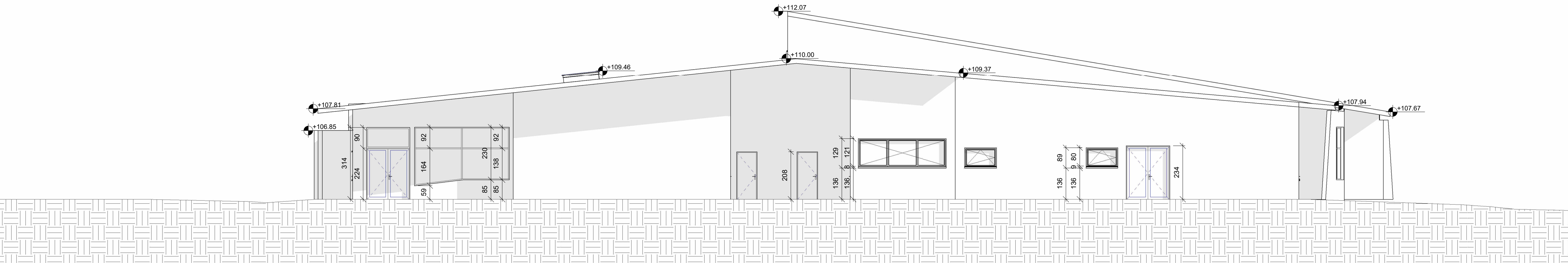
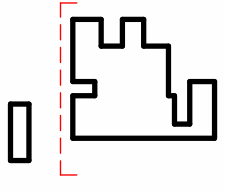

E02_EXI_SUD
Ech : 1 : 100

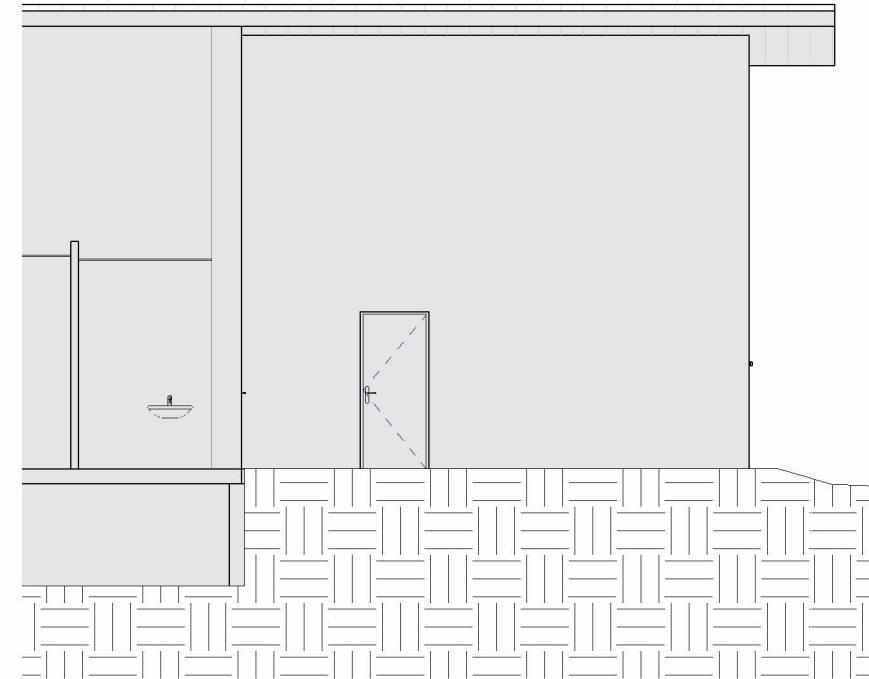
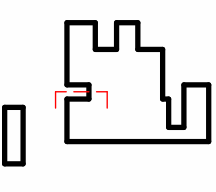

E10_EXI_OUEST CUISINE
Ech : 1 : 100

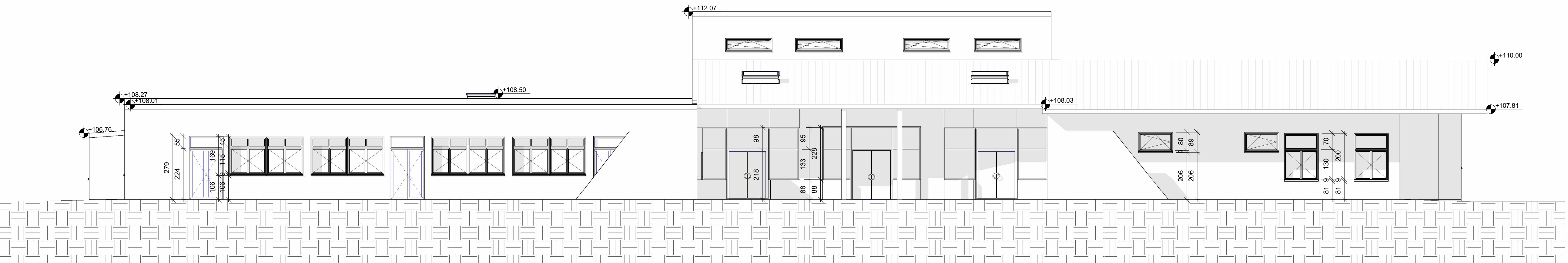
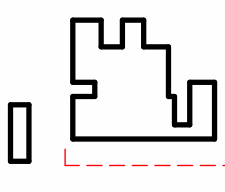

E03_EXI_OUEST
Ech : 1 : 100

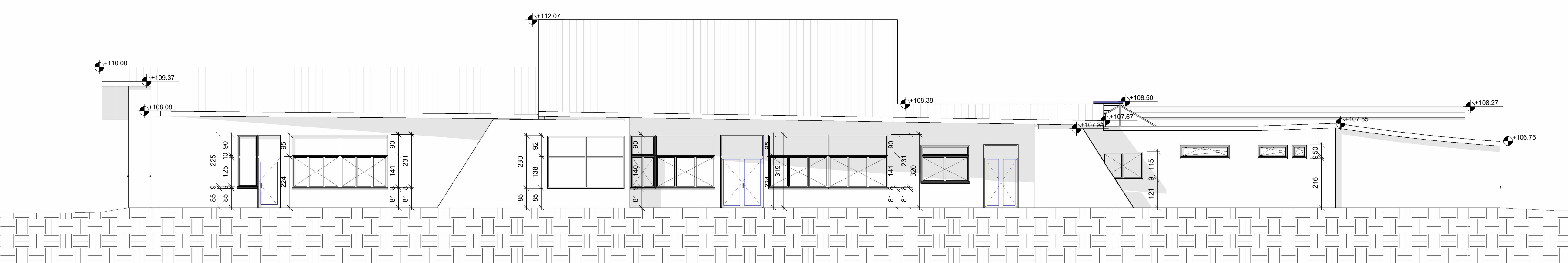
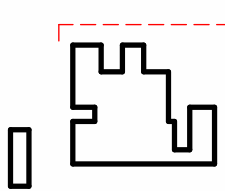

E04_EXI_EST
Ech : 1 : 100

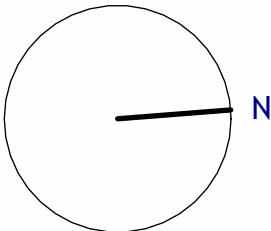

REHABILITATION ET MISE AUX NORMES DU MESS
BÂTIMENT 025 - QUARTIER VALMY
12e REGIMENT DES CUIRASSIERS - OLIVET - 45

PLAN ARCHITECTE

Maitre d'Ouvrage : Service d'infrastructure de la Défense Nord-Ouest (SD NO) Service Achats Infrastructure Quartier Marguerite - BP 14 35998 RENNES CEDEX 9 pietra.gemma@infraed.gouv.fr	AMO HQE : S2E-IC 45 avenue Georges Clemenceau 29000 BREST cedric.marach@se-ic.fr	Bureau de contrôle : BUREAU VERITAS EXPLOITATION Agence Centre Val de Loire 8 allée Collette Duval 37100 TOURS rodolphe.nel@bureauveritas.com yoceni.hussen@bureauveritas.com	CSPS : BUREAU VERITAS EXPLOITATION Agence Centre Val de Loire 8 allée Collette Duval 37100 TOURS françoise jacques.lecluse@bureauveritas.com
--	--	--	---

Groupeement de Maitrise d'Oeuvre : Architectes : d'rs architectes urbanistes 8, rue Livré 44 100 NANTES Tel : 02 40 20 25 25 anagronoiseau-sallast.com	BET TCE : egis 80 rue Basile Pascal CS 24305 - 37045 TOURS CEDEX Tel : 02 47 31 04 80 leatrice.philippe@egis.fr	BET Cuisine collective : atec 52 Grande Rue 78240 CHAMBOURCY Tel : 01 39 69 18 79 elec.ng@wanadoo.fr	BET Acoustique : GANTHA 12 Avenue de Chateaugay 92000 POTTERS Tel : 01 49 46 24 01 g.lebois@gantha.com
--	---	--	--

MODIFICATIONS	DCE
Façades existantes	Echelle : 1 : 100 Date : MAI 2025
	21F